

適性入學資料管理平臺 招生名額管理系統

會議名稱：111學年度適性入學資料管理平臺

「招生名額管理系統」操作說明會

會議時間：110年11月11日（星期四）



張盈兮 研究員

蘇峻弘 專員



國立臺灣師範大學心理與教育測驗研究發展中心



招生名額管理系統

- 1 主管機關提供所屬高級中等學校核定名額《國教署、各直轄市、各縣市》
- 2 各招生學校填報各管道招生名額
- 3 各管道主委學校轉出(全國)各管道招生名額
- 4 各管道總召學校彙整各管道招生名額
- 5 簡章送審
- 6 核定簡章 
- 7 名額回流
- 8 轉出相關統計報表及數據 



志願選填試探與輔導系統

- 1 載入《招生名額管理系統》轉出之免試入學招生名額 
- 2 各國中在區內志願選填試探系統進行模擬志願選填
- 3 轉出學生選填資料與超額比序項目積分進行資料交換
- 4 與職涯資訊系統比對興趣測驗及性向測驗結果 
- 5 輸出輔導資訊及報表進行輔導工作



免試入學變更就學區系統

- 1 提供學生申請作業及查詢審查結果。 
- 2 提供國中端掌握與了解學校內學生變更就學區動向。
- 3 加速各免試入學委員會受理申請變更就學區相關訊息。



錄取報到管理系統

- 1 載入《招生名額管理系統》轉出之各管道名額資料 
- 2 招生學校上傳各階段報名、錄取、報到、放棄名單
- 3 國中端下載定位及未定位名單 
- 4 轉出相關統計報表及數據

適性入學資料上傳系統

- 1 提供免試入學及特色招生考試分發上傳檔案：
 - Ⓐ 學生基本資料檔 
 - Ⓑ 超額比序項目積分資料檔
 - Ⓒ 志願檔
 - Ⓓ 分發結果資料檔 
- 2 轉出相關統計報表及數據

國中畢業未升學未就業 青少年動向調查系統

- 1 載入《錄取報到管理系統》轉出之各招生學校錄取且報到名單 
- 2 載入《國中教育會考報名系統》轉出之國三應屆畢業學生名單
- 3 篩出未定向學生清單
- 4 原畢業國中老師調查並填報未定向學生動向 

NTNU

適性入學資料管理平臺架構圖



招生名額管理系統作業流程

- 教育主管機關核定所屬高級中等學校科班資料
- 招生學校填報入學管道招生名額
- 主委學校彙整招生名額資料，召開簡章審查會議
- 送交教育主管機關核定備查



招生名額管理系統填報相關日程

日期	項目	對象
110/11/16 (二) 110/11/18 (四)	■辦理「招生名額管理系統」說明會	各招生學校
110/11/22 (一) 110/11/26 (五)	■填報各入學管道招生名額 (五專優先免試、五專分區免試、實用技能學程、身心障礙適性輔導就學安置、建教班、五專七年一貫制、五專獨招、免試續招除外) ■稽催所屬學校填報狀況	各招生學校 各入學管道主辦學校、 中央及各直轄市、 縣市主管機關
111/01/17 (一)	■各入學管道簡章公告	各入學管道主辦學校、 中央各直轄市、縣市主管 機關
111/6月中旬	■確認免試前項管道回流名額 ■其他相關作業期程另行通知 ■稽催所屬學校填報狀況	各招生學校 各免試入學委員會、 中央各直轄市、縣市主管 機關
111/06/23 (四)	■各就學區公告免試入學實際招生名額	各招生學校 各入學管道主辦學校



各入學方式與管道(1)

- **A** 免試入學方式：
 - AU分區免試
 - AB優先免試入學
 - AD直升
 - AE試辦學習區完全免試入學
 - AQ技優甄審
 - AT技術型及單科技型獨招
 - AZ園區生獨招
 - AF實驗教育
 - AC基北區產特
 - AS宜蘭區專長生
 - AO離島生
 - AN進修部非應屆獨招
 - AG原住民藝能班
 - AV原住民教育實驗專班
 - AM臺商子弟專案
 - AI免試續招 (不需填報)



各入學方式與管道(2)

分區免試 AU			優先免試入學AB			直升 AD			試辦學習區 完全免試AE			技優甄審 AQ		技術型及單科型 AT		
一般生	身障生 (外)	原住民 (外)	一般生	身障生 (外)	原住民 (外)	一般生	身障生 (外)	原住民 (外)	一般生	身障生 (外)	原住民 (外)	一般生	一般生 (外)	一般生	身障生 (外)	原住民 (外)
	2% (含共同就學區+基北產特+宜蘭專長)	2% (含共同就學區+基北產特+宜蘭專長)		2%	2%		2%	2%		2%	2%	公立學校	私立學校		2%	2%

園區生獨招AZ			實驗教育AF			基北區 產特AC	宜蘭區 專長生 AS	離島生 AO	進修部非應屆獨招 AN			原住民 藝能班 AG	原住民教 育實驗專 班AV	臺商子 弟專案 AM	免試續招 AI
一般生	身障生 (外)	原住民 (外)	一般生	身障生 (外)	原住民 (外)	一般生	一般生	一般生 (外)	一般生	身障生 (外)	原住民 (外)	一般生	一般生	一般生	一般生
	2%	2%		2%	2%					2%	2%				



各入學方式與管道(3)

- **B** 特色招生方式：
 - BU考試分發
 - BQ甄選入學 (科學班)
 - BD甄選入學 (藝才班-競賽表現)
 - BS甄選入學 (藝才班-甄選入學)
 - BC甄選入學 (體育班)
 - BT甄選入學 (專業群科甄選)



各入學方式與管道(4)

考試分發 BU			甄選入學 (科學班) BQ			甄選入學 (藝才班-競賽表現) BD	甄選入學 (藝才班-甄選入學) BS		
一般生	身障生 (外)	原住民 (外)	一般生	身障生 (外)	原住民 (外)	一般生	一般生	身障生 (外)	原住民 (外)
	2%	2%		2%	2%			2% (含競賽表現) 各班別	2% (含競賽表現) 各班別

甄選入學 (體育班) BC			專業群科甄選入學 BT		
一般生	身障生 (外)	原住民 (外)	一般生	身障生 (外)	原住民 (外)
	2%	2%		2%	2%



各入學方式與管道(5)

- C 單獨招生方式：
 - CU未受補助私校

未受補助私校 CU		
一般生	身障生 (外)	原住民 (外)
	2%	2%



各入學方式與管道(6)

- **D**其他：
 - DU運動績優獨招
 - DD運動績優甄試
 - DT運動績優甄審
 - DC實用技能學程(不需填報)
 - DS身障適性輔導安置(不需填報)
 - DQ建教班(不需填報)
 - DA五專七年一貫制(不需填報)
 - DE五專獨招(不需填報)



各入學方式與管道(7)

運動績優 獨招 DU		運動績優 甄試 DD	運動績優 甄審 DT	實用技能學程 DC			身障適性輔導安置 DS	建教班 DQ
一般生	一般生 (外)	一般生	一般生 (外)	一般生	身障生 (外)	原住民 (外)	身障生 (外)	一般生
					2%	2%		

五專七年一貫制 DA			五專獨招 DE
一般生	身障生 (外)	原住民 (外)	一般生
	2%	2%	



系統法規資料庫與檢校(1)

督導單位	執行單位	法規函釋	內容	
免試名額	國教署、直轄市、 縣(市)主管機關、 適性入學委員會、	全國免試入學委員會 各區免試入學委員會	高級中等教育法 第三十五條	前項免試入學，一百零三學年度各就學區之總名額，應占核定招生總名額百分之七十五以上，並逐年提升，至一百零八學年度，應占核定招生總名額百分之八十五以上。 免試入學總名額，包括學校附設國民中學部應屆畢業學生直升之名額；(略)
			高級中等學校多元入學招生辦法 第十八條	各就學區免試入學總名額，應占核定招生總名額百分之八十五以上；各校提供免試入學總名額占該校核定招生總名額比率，以達百分之五十以上為原則。
	國教署、直轄市、 縣(市)主管機關、 適性入學委員會	各招生學校	高級中等教育法 第三十五條	一百零三學年度各校提供免試入學名額比率，不得低於該校核定招生總名額百分之二十五，其比率得逐年檢討調整之。
			高級中等學校多元入學招生辦法 第十八條	本法第三十五條第五項所定各校提供免試入學名額比率不得低於該校核定招生總名額百分之二十五，於學校附設國民中學部者，指學校應另行提供其他國民中學畢業學生申請免試入學之名額比率而言，不包括附設國民中學部直升名額。 私立高級中等學校非政府捐助設立、未接受政府依私立學校法第五十九條規定所為獎勵、補助，且未由政府依第五十六條規定負擔學費者，得擬具課程計畫、申請單獨招生之理由、招生範圍及招生方式，報各該主管機關核定後，單獨辦理招生，不受本法有關招生規定之限制。但仍應提供不低於該校核定招生總名額百分之十五之免試入學名額。
國教署、 適性入學委員會	私立高中(未受政府補助之獨招管道)	高級中等教育法 第三十五條	私立高級中等學校非政府捐助設立、未接受政府依私立學校法第五十九條規定所為獎勵、補助，且未由政府依第五十六條規定負擔學費者，得擬具課程計畫、申請單獨招生之理由、招生範圍及招生方式，報各該主管機關核定後，單獨辦理招生，不受本法有關招生規定之限制。但仍應提供不低於該校核定招生總名額百分之十五之免試入學名額。	



系統法規資料庫與檢校(2)

	督導單位	執行單位	法規函釋	內容
直升生名額	國教署、 適性入學委員會	國立高中	高級中等教育法 第三十五條	國立高級中等學校直升名額：不得高於國民中學部應屆畢業學生人數之百分之三十五。
	直轄市、縣(市)主管機關、 適性入學委員會	直轄市、 縣(市)立高中	高級中等教育法 第三十五條	直轄市、縣(市)立高級中等學校直升名額：由直轄市、縣(市)主管機關定之。
	國教署、 適性入學委員會	私立高中	高級中等教育法 第三十五條	私立高級中等學校直升名額：一百零三學年度不得高於該校核定招生總名額之百分之六十。但其附設國民中學部學生人數小於學校招生人數者，不得高於國民中學部應屆畢業學生人數百分之六十，並採逐年漸進方式調整比率，至一百零八學年度不得高於百分之五十。
外加名額	國教署、直轄市、 縣(市)主管機關、 適性入學委員會	各招生學校	103年1月10日臺教授國部字第 1030002010號函	有關特殊身分學生升學保障或優待辦法中「所定外加名額，以原核定招生名額外加百分之二計算」係指招生學校原核定各招生管道名額，其「各招生管道」之界定涵蓋如下： (一)免試入學方式：校內直升、就學區免試(含產業特殊需求類科及進修學校)、單獨招生(含園區生、進修學校)。 (二)特色招生方式：考試分發入學(含嘉義區)、甄選入學(職業類群科、藝才班、體育班、科學班)。 (三)其他：實用技能(班)學程。



系統法規資料庫與檢校(3)

	督導單位	執行單位	法規函釋	內容
身障生名額	國教署 直轄市、縣(市)主管機關 適性入學委員會	各招生學校	身心障礙學生升學輔導辦法 第三條	第一項所定外加名額，以原核定招生名額外加百分之二計算，其計算遇小數點時，採無條件進位法，取整數計算。但成績總分或總積分經加分優待後相同，如訂有分項比序或同分參酌時，經比序或同分參酌至最後一項結果均相同者，增額錄取，不受百分之二限制。
				第一項所定外加名額，以原核定招生名額外加百分之二計算，其計算遇小數點時，採無條件進位法，取整數計算。但下列情形之一者，其招生名額外加比率不受百分之二限制： 一、成績總分或總積分經加分優待後相同，如訂有分項比序或同分參酌時，經比序或同分參酌至最後一項結果均相同者，增額錄取。 二、原住民聚集地區、重點學校及特殊科系，得衡酌學校資源狀況、區域特性及入學管道，依原住民學齡人口分布情形及就讀現況專案調高比率；其調高之比率，高級中等學校，由主管教育行政機關定之；大專校院，由中央主管教育行政機關會商中央原住民主管機關、相關機關及大專校院定之。
原住民名額	國教署 直轄市、縣(市)立主管機關 適性入學委員會	各招生學校	原住民學生升學保障及原住民公費留學辦法 第三條	103年3月14日臺教授國部字第1030010402號函 調高之比率(保障)高於2%時，依調高後超出2%之名額調降班級學生數。
				錄取名額：國立學校每班內含二名，私立學校每班外加二名。各招生學校應確實提列各科班招生名額，並明定於招生簡章。位於共同就學區之各高級中等學校應至少提列技優甄審免試入學招生名額二分之一以上，供原就學區技藝技能優良學生甄審入學。(略)
技優甄審名額	國教署 直轄市、縣(市)立主管機關 適性入學委員會	各招生學校	高級中等學校辦理國民中學技藝技能優良學生甄審入學實施要點 第七條	104年2月2日臺教國署高字第1040006938號函 前項規定包含進修學校及夜間部，各直轄市及縣(市)立學校依各所屬主管教育行政機關辦理。



系統法規資料庫與檢校(4)

	督導單位	執行單位	法規函釋	內容
特色名額	國教署、直轄市、縣(市)主管機關、適性入學委員會	特招聯合分發委員會 各區特招委員會、總召學校	高級中等教育法 第三十五條	各就學區之特色招生總名額不得超過核定招生總名額百分之十五，特色招生考試分發入學未招滿之名額，不得續招，亦不得移列調整至其他入學方式使用。
完全免試名額 試辦學習區	國教署	各招生學校	105年10月14日十二年國民基本教育 106 學年度高級中等學校試辦學習區完全免試入學推動實施計畫研商會議決議	試辦學習區完全免試入學招生名額，至少需達各校/科核定招生名額之50%以上。已辦理直升者，應優先整合各入學管道，如有困難者，則其提列試辦學習區完全免試入學比率至少40%(實際比率值可參考調查結果設定)。
原住民重點學校 招生名額	國教署、直轄市、縣(市)主管機關、適性入學委員會	各招生學校	107年10月25日召開108學年度全國高級中等學校及專科學校五年制適性入學委員會第1次工作會議決議	原住民重點學校之原住民外加名額不受2%限制之招生管道為：分區免試、優先免試入學、試辦學習區完全免試、直升、進修部非應屆獨招



招生學校作業流程

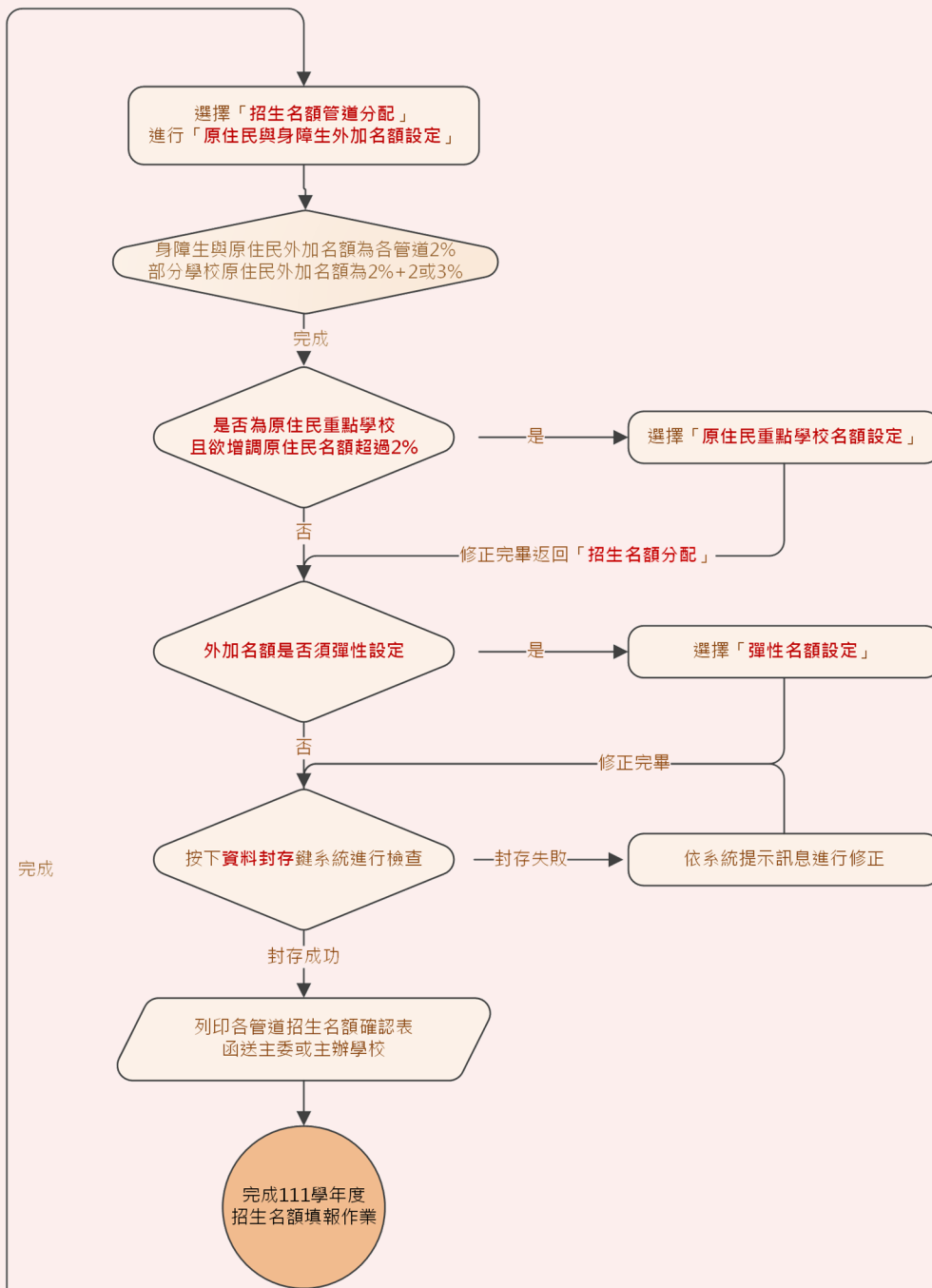
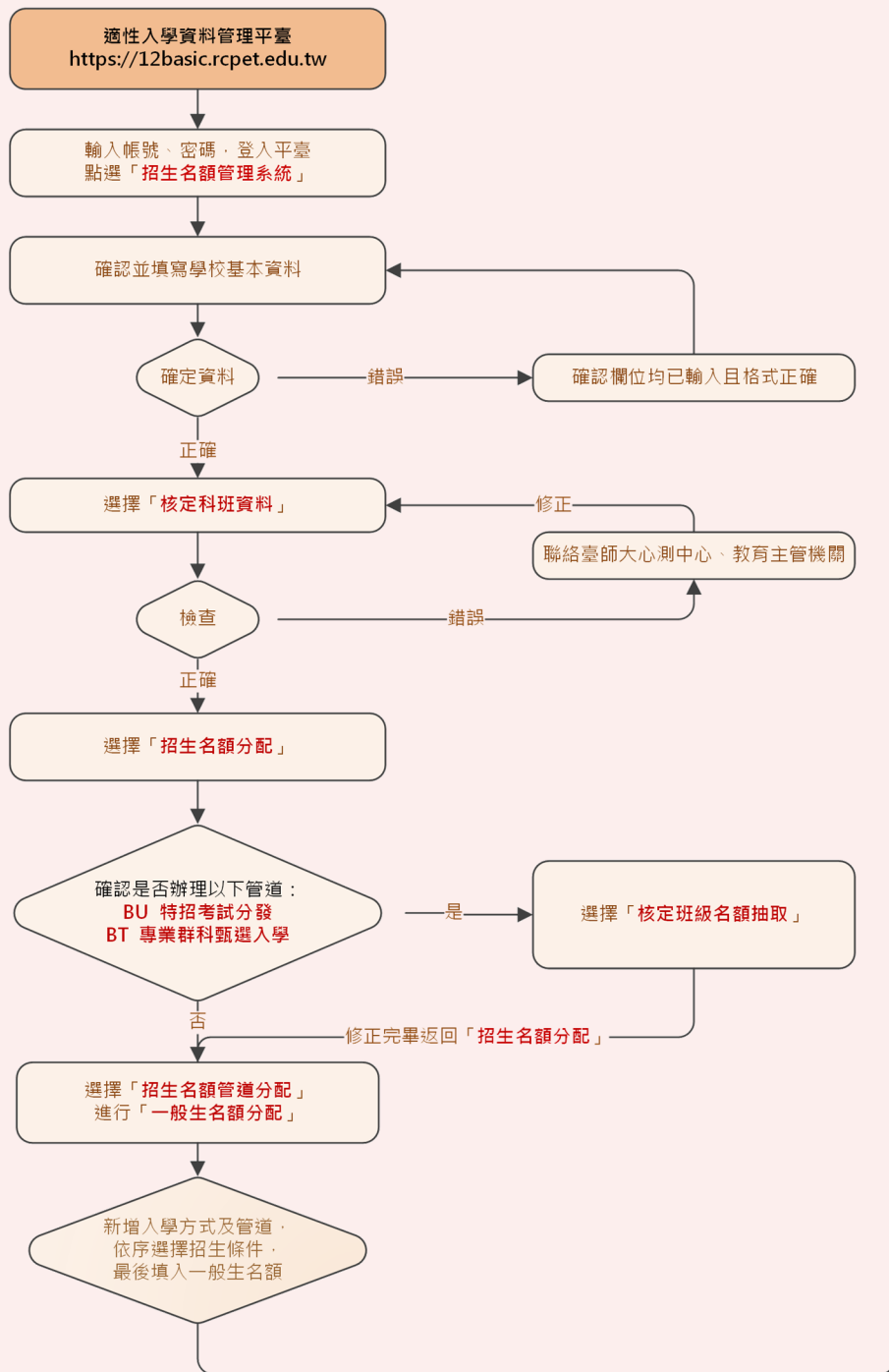

平臺網址與系統登入

輸入 <https://12basic.rcpet.edu.tw/>
(適性入學資料管理平臺)

選擇使用者身分，登入平臺

登入平臺後選擇【招生名額管理系統】



招生名額管理系統操作功能

- 連結網址：<https://12basic.rcpet.edu.tw/>
- 「**招生學校**」功能
 - 登入與聯絡資訊
 - 核定科班資料
 - 系統操作說明及操作手冊下載
 - 核定班級名額抽取
 - 各管道名額分配《一般生名額》、《原住民與身障生外加名額》
 - 原住民重點學校增調原住民名額設定
 - 外加名額彈性設定
 - 招生名額封存與異常檢校
 - 資料轉出
- 「**各管道主辦學校**」功能
 - 登入與聯絡資訊
 - 資料查詢
 - 資料封存與異常檢校
 - 資料轉出



登入與聯絡資訊(1)

- 平臺系統登入方式為單一簽入 (Single Sign-On) ，
相關內容請參閱《單一簽入服務操作說明》



The screenshot shows a login page for the '單一簽入服務' (Single Sign-On Service). The page features a light green background with a white login form. At the top, there is a blue logo followed by the text '單一簽入服務' and '登入' (Login). Below this, there are three input fields: '帳號' (Account), '密碼' (Password), and '驗證碼' (Verification Code). Under the verification code field, there is a CAPTCHA image showing the numbers '2', '9', '7', and 'e' with a '換一張' (Change) button. A large blue '登入' (Login) button is positioned below the input fields. At the bottom of the form, there are three links: '註冊' (Register), '忘記密碼' (Forgot Password), and '忘記帳號' (Forgot Account).



登入與聯絡資訊(2)

- 主辦學校第一次登入時，系統將自動帶入委員會正式名稱，請協助檢視確認，欄位說明如下：
- 填寫學校資料及承辦人資料，欄位說明如下：
 - 代號：自動帶出委員會系統代號，不可變更。
 - 名稱：自動帶出委員會正式名稱，不可變更。
 - 電話：繕打欄位，可變更。
 - 地址：繕打欄位，可變更。
 - 網址：繕打欄位，可變更。
 - 傳真：繕打欄位，可變更。



登入與聯絡資訊(3)

系統操作說明 聯絡資訊 區委員作業 ▶ 資料轉出

聯絡資訊

學校資料 (簡章使用，請依貴校資料核實修正)

代號： [REDACTED] 名稱： [REDACTED]
電話： [REDACTED]
地址： [REDACTED]
網址： [REDACTED]
傳真： [REDACTED]

確定



「各管道主辦學校」資料查詢

- 先以作業狀態篩選是否完成作業，再依照條件篩選各招生學校狀態，包括：「基本資料」已填或未填、「封存狀態」已封存或未封存、「MD5比對」相同或不相同。
- 可點選【名額確認表】檢視已封存資料之招生學校名額確認表。
- 可點選【解封存】解除招生學校封存狀態。

招生名額管理系統

帳號： [REDACTED] 登出

系統操作說明 聯絡資訊 區委員作業 ▶ 資料轉出

區委員作業 / 資料查詢

全部 已完成 未完成

基本資料：請選擇 封存狀態：請選擇 列印狀態：請選擇

封存

資料MD5： 列印MD5： B328-0F81-704B-3677-2C89-85FB-1EA3-5AE1

項次	學校代碼	學校名稱	封存狀態	資料MD5	已完成列印	聯絡人	電話	基本資料確認	解封存	招生名額確認表
1	[REDACTED]	[REDACTED]	Y	9A21-0606-1253-8BC7-FCFD-78E2-029B-7123	N	[REDACTED]	[REDACTED]	Y	解封存	名額確認表
2	[REDACTED]	[REDACTED]	Y	5433-74DE-6A73-8567-6BE7-D078-8F2A-785B	N	[REDACTED]	[REDACTED]	Y	解封存	名額確認表



「各管道主辦學校」資料封存與異常檢校(1)

- 資料封存：確認所有招生學校基本資料（已填寫）、封存狀態（已封存）以及MD5比對一致（資料MD5和列印MD5）。確認完畢後即可進行委員會資料封存。如有異常將顯示提示訊息。

系統操作說明 聯絡資訊 區委員作業 ▶ 資料轉出

區委員作業 / 資料查詢

全部 已完成 未完成

資料MD5 : 列印MD5 : FD11-B6FD-EA22-958E-6952-6BE5-E795-F5D5

頂次	學校代碼	學校名稱	封存狀態	資料MD5	已完成列印	聯絡人	電話	基本資料確認	解封存	招生名額確認表
1			Y	6454-B31F-D397-C9E5-E85C-F3C8-643F-EAE0	Y			Y	解封存	名額確認表
2			Y	A8C8-85EA-5426-7357-2A6D-29F0-3106-7D62	Y			Y	解封存	名額確認表

封存



「各管道主辦學校」資料封存與異常檢校(2)

異常檢校：

- 母數為各招生學校核定科班名額之總和（不含五專相關管道、建教班、實用技能學程、身障適性輔導就學安置名額）。
- 就學區封存檢校：
 - 免試分區：分區免試AU、優先免試入學AB、試辦學習區完全免試AE、技優甄審AQ（公立學校）、基北區產特AC、直升AD、宜蘭區專長生AS、技術型及單科型獨招AT、園區生獨招AZ、實驗教育AF、進修部非應屆獨招AN、原住民藝能班AG、原住民教育實驗專班AV、離島生AO、臺商子弟專案AM的一般生各校總和**大於等於**全區各校核定科班名額總和85%。
 - 特招分區：甄選入學（科學班）BQ、甄選入學（藝才班-競賽表現）BD、甄選入學（藝才班-甄選入學）BS、甄選入學（專業群科甄選入學）BT、甄選入學（體育班）BC、考試分發BU的一般生各校總和**小於等於**全區各校核定科班名額總和15%。



「各管道主辦學校」資料轉出(1)

- 各管道主辦學校封存區資料後，可轉出資料如下：
 - 該管道招生名額檔(EXCEL格式)
 - 該管道招生名額檢核表(PDF格式)

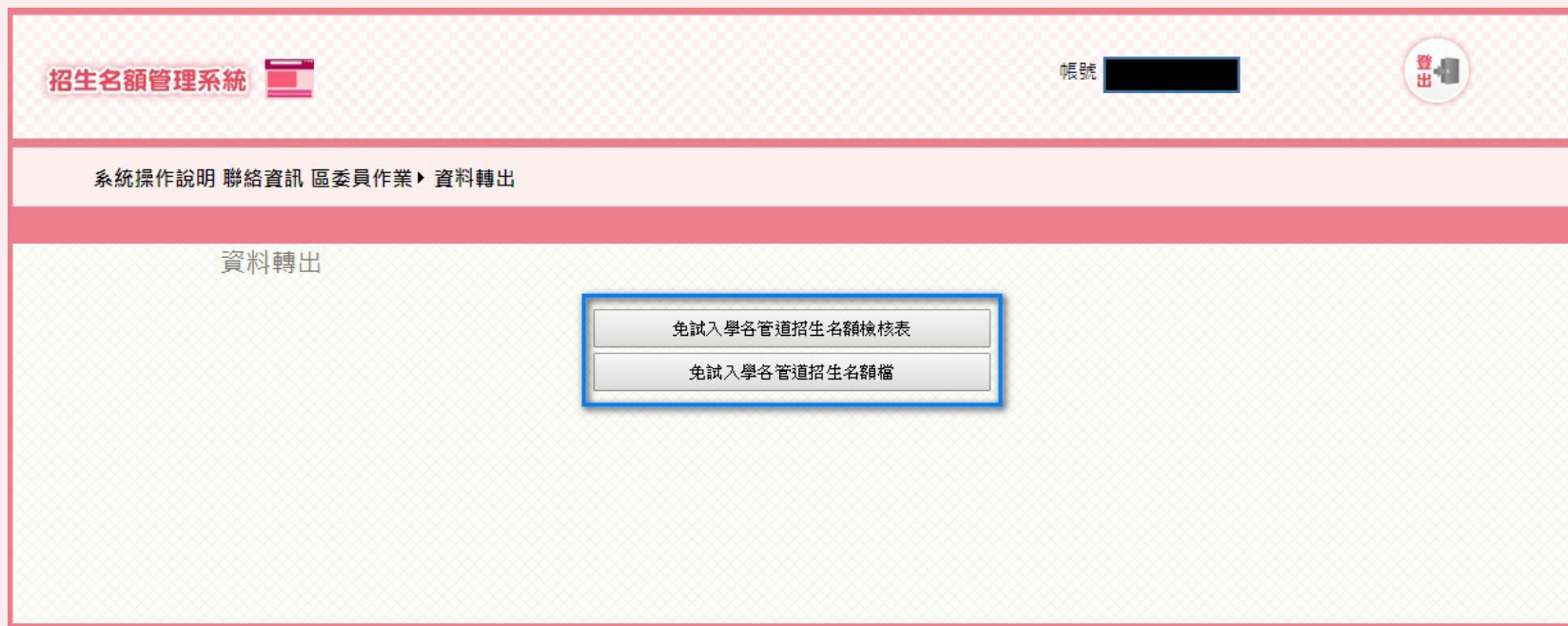

「各管道主辦學校」資料轉出(2)

- 全國適性入學委員會：全國各管道招生名額一覽表，EXCEL格式

序號	招生區碼	學校代碼	學校名稱	校區別	科代碼	科別	部別: D:日間部 N:夜間部 C:進修部 進修學校 空白	上課時段: A:上午班 P:下午班 W:週隔二日班 T:週末班 N:夜間班 D:日間班 部別日間部上課時段空白	性別: 1:男性 2:女性 3:不限	全校核定 招生名額	各管道 招生名額 總計	招生名額 提供狀態 比對結果	單科核定 招生名額	單科核定 班數	分區免試 AU			優先免試入學 AB			直升 AD			試辦學習區		
															一般生	身障生 (外)	原住民 (外)	一般生	身障生 (外)	原住民 (外)	一般生	身障生 (外)	原住民 (外)	一般生	身障生 (外)	
7	01	010301	國立華僑高級中等學校	A	105	體育班	D		3	0	0		30	1	0	0	0	0	0	0	0	0	0	0	0	0
7	01	010301	國立華僑高級中等學校	A	196	綜合高中學程	D		3	0	0		555	15	305	7	7	102	3	3	0	0	0	0	0	0
7	01	010301	國立華僑高級中等學校	A	C002	排球(獨招)	D		3	0	0		0	0	0	0	0	0	0	0	0	0	0	0	0	0
7	01	010301	國立華僑高級中等學校	A	C021	跆拳道(獨招)	D		3	0	0		0	0	0	0	0	0	0	0	0	0	0	0	0	0
7	01	010301	國立華僑高級中等學校			合計				585	585	等於	585	16	305	7	7	102	3	3	0	0	0	0	0	
8	01	011301	私立淡江高中	A	102	音樂班	D		3	0	0		30	1	0	0	0	0	0	0	0	0	0	0	0	0
8	01	011301	私立淡江高中	A	103	美術班	D		3	0	0		30	1	0	0	0	0	0	0	0	0	0	0	0	0
8	01	011301	私立淡江高中	A	196	綜合高中學程	D		3	0	0		500	10	224	5	5	100	2	2	176	4	4	0	0	0
8	01	011301	私立淡江高中			合計				560	560	等於	560	12	224	5	5	100	2	2	176	4	4	0	0	0
9	01	011302	私立康橋高中	A	101	普通科	D		3	0	0		270	6	41	1	1	0	0	0	0	0	0	0	0	0
9	01	011302	私立康橋高中			合計				270	270	等於	270	6	41	1	1	0	0	0	0	0	0	0	0	0
10	01	011306	私立金陵女中	A	101	普通科	D		2	0	0		376	8	214	5	5	0	0	0	162	4	4	0	0	0
10	01	011306	私立金陵女中			合計				376	376	等於	376	8	214	5	5	0	0	162	4	4	0	0	0	0
11	01	011307	新北市私立裕德高級中等學校	A	101	普通科	D		3	0	0		76	3	12	1	1	0	0	0	0	0	0	0	0	0
11	01	011307	新北市私立裕德高級中等學校			合計				76	76	等於	76	3	12	1	1	0	0	0	0	0	0	0	0	0
12	01	011309	財團法人南山高中	A	101	普通科	D		3	0	0		517	11	134	2	2	52	1	1	326	6	6	0	0	0
12	01	011309	財團法人南山高中	A	305	資訊科	D		3	0	0		50	1	5	1	1	10	1	1	14	1	1	0	0	0
12	01	011309	財團法人南山高中	A	C001	籃球(獨招)	D		1	0	0		0	0	0	0	0	0	0	0	0	0	0	0	0	0
12	01	011309	財團法人南山高中	A	C001	籃球(獨招)	D		2	0	0		0	0	0	0	0	0	0	0	0	0	0	0	0	0
12	01	011309	財團法人南山高中	A	C013	手球(獨招)	D		1	0	0		0	0	0	0	0	0	0	0	0	0	0	0	0	0
12	01	011309	財團法人南山高中	A	C090	圍棋(獨招)	D		3	0	0		0	0	0	0	0	0	0	0	0	0	0	0	0	0
12	01	011309	財團法人南山高中			合計				567	567	等於	567	12	139	3	3	62	2	2	340	7	7	0	0	0
13	01	011310	財團法人僑毅高中	A	101	普通科	D		3	0	0		376	8	34	1	1	112	3	3	225	5	5	0	0	0
13	01	011310	財團法人僑毅高中			合計				176	376	等於	376	8	34	1	1	112	3	3	225	5	5	0	0	0
14	01	011311	私立聖心女中	A	101	普通科	D		2	0	0		135	3	54	2	2	0	0	0	81	2	2	0	0	0
14	01	011311	私立聖心女中			合計				135	135	等於	135	3	54	2	2	0	0	0	81	2	2	0	0	0
15	01	011312	私立崇義高中	A	101	普通科	D		3	0	0		47	1	16	0	0	14	0	0	0	0	0	0	17	0
15	01	011312	私立崇義高中	A	305	資訊科	D		3	0	0		50	1	12	1	1	15	1	1	0	0	0	0	23	0
15	01	011312	私立崇義高中	A	407	觀光事業科	D		3	0	0		50	1	20	0	0	15	0	0	0	0	0	0	15	0
15	01	011312	私立崇義高中			合計				147	147	等於	147	3	48	1	1	44	1	1	0	0	0	0	55	0
16	01	011314	財團法人中華高中	A	101	普通科	D		3	0	0		141	3	113	2	2	28	(2)	(2)	0	0	0	0	0	0
16	01	011314	財團法人中華高中			合計				50	141	等於	141	3	113	2	2	28	(2)	(2)	0	0	0	0	0	0



「各管道主辦學校」資料轉出(3)

- 各縣市政府教育局處：所轄學校各管道招生名額一覽表，EXCEL格式

序號	招生區碼	學校代碼	學校名稱	校區別	科班代碼	科班名稱	部別: D:日間部 N:夜間部 C:進修部 進修學校 空白	上課時段: A:上午班 P:下午班 W:週間二日班 T:週末班 N:夜間班 D:日間部 部別日間部上 課時段空白	性別: 1:男性 2:女性 3:不限	全校核定 招生名額	各管道 招生名額 總計	招生名額 提供狀態 比對結果	單科核定 招生名額	單科核定 班數	分區免試 AU			優先免試入學 AB			直升 AD			試辦學習區完			
															一般生	身障生(外)	原住民(外)	一般生	身障生(外)	原住民(外)	一般生	身障生(外)	原住民(外)	一般生	身障生(外)		
															301	26	07	063401	市立豐原高商	A	105	體育班	D		3	0	0
302	26	07	063401	市立豐原高商	A	401	商業經營科	D		3	0	0	140	4	130	3	3	0	0	0	0	0	0	0	0	0	0
303	26	07	063401	市立豐原高商	A	402	國際貿易科	D		3	0	0	140	4	130	3	3	0	0	0	0	0	0	0	0	0	0
304	26	07	063401	市立豐原高商	A	404	資料處理科	D		3	0	0	105	3	98	2	2	0	0	0	0	0	0	0	0	0	0
305	26	07	063401	市立豐原高商	A	433	應用英語科	D		3	0	0	70	2	65	1	1	0	0	0	0	0	0	0	0	0	0
306	26	07	063401	市立豐原高商	A	929	綜合職能科	D		3	0	0	0	0	0	0	0	0	0	0	0	0	0	0	0	0	0
307	26	07	063401	市立豐原高商	A	C042	滑輪溜冰(獨招)	D		3	0	0	0	0	0	0	0	0	0	0	0	0	0	0	0	0	0
308	26	07	063401	市立豐原高商			合計				486	486	等於	486	14	423	9	9	0	0	0	0	0	0	0	0	0
309	27	07	063402	市立大甲高工	A	301	機械科	D		3	0	0	70	2	62	1	2	0	0	0	0	0	0	0	0	0	0
310	27	07	063402	市立大甲高工	A	305	資訊科	D		3	0	0	35	1	29	1	1	0	0	0	0	0	0	0	0	0	0
311	27	07	063402	市立大甲高工	A	306	電子科	D		3	0	0	70	2	62	1	1	0	0	0	0	0	0	0	0	0	0
312	27	07	063402	市立大甲高工	A	308	電機科	D		3	0	0	70	2	62	2	1	0	0	0	0	0	0	0	0	0	0
313	27	07	063402	市立大甲高工	A	311	建築科	D		3	0	0	70	2	62	1	1	0	0	0	0	0	0	0	0	0	0
314	27	07	063402	市立大甲高工	A	363	園圃科	D		3	0	0	35	1	29	1	1	0	0	0	0	0	0	0	0	0	0
315	27	07	063402	市立大甲高工	A	916	餐飲服務科	D		3	0	0	0	0	0	0	0	0	0	0	0	0	0	0	0	0	0
316	27	07	063402	市立大甲高工	A	C001	籃球(獨招)	D		1	0	0	0	0	0	0	0	0	0	0	0	0	0	0	0	0	0
317	27	07	063402	市立大甲高工	A	C039	田徑(獨招)	D		3	0	0	0	0	0	0	0	0	0	0	0	0	0	0	0	0	0
318	27	07	063402	市立大甲高工			合計				350	350	等於	350	10	306	7	7	0	0	0	0	0	0	0	0	0
319	28	07	063404	市立東勢高工	A	301	機械科	D		3	0	0	70	2	66	1	1	0	0	0	0	0	0	0	0	0	0
320	28	07	063404	市立東勢高工	A	303	汽車科	D		3	0	0	70	2	65	1	1	0	0	0	0	0	0	0	0	0	0
321	28	07	063404	市立東勢高工	A	305	資訊科	D		3	0	0	35	1	32	1	1	0	0	0	0	0	0	0	0	0	0
322	28	07	063404	市立東勢高工	A	306	電子科	D		3	0	0	35	1	32	1	1	0	0	0	0	0	0	0	0	0	0
323	28	07	063404	市立東勢高工	A	308	電機科	D		3	0	0	70	2	57	1	1	0	0	0	0	0	0	0	0	0	0
324	28	07	063404	市立東勢高工	A	311	建築科	D		3	0	0	35	1	32	1	1	0	0	0	0	0	0	0	0	0	0
325	28	07	063404	市立東勢高工	A	315	化工科	D		3	0	0	70	2	66	1	1	0	0	0	0	0	0	0	0	0	0
326	28	07	063404	市立東勢高工	A	363	園圃科	D		3	0	0	35	1	32	1	1	0	0	0	0	0	0	0	0	0	0
327	28	07	063404	市立東勢高工	A	366	室內空間設計科	D		3	0	0	35	1	33	1	1	0	0	0	0	0	0	0	0	0	0
328	28	07	063404	市立東勢高工	A	399	家具設計科	D		3	0	0	35	1	32	1	1	0	0	0	0	0	0	0	0	0	0
329	28	07	063404	市立東勢高工	A	916	餐飲服務科	D		3	0	0	0	0	0	0	0	0	0	0	0	0	0	0	0	0	0
330	28	07	063404	市立東勢高工	A	C001	籃球(獨招)	D		1	0	0	0	0	0	0	0	0	0	0	0	0	0	0	0	0	0
331	28	07	063404	市立東勢高工	A	C002	排球(獨招)	D		1	0	0	0	0	0	0	0	0	0	0	0	0	0	0	0	0	0
332	28	07	063404	市立東勢高工	A	L03	水電技術科	C		3	0	0	0	0	0	0	0	0	0	0	0	0	0	0	0	0	0



「各管道主辦學校」資料轉出(4)

- 全國高級中等學校免試入學委員會：
 - 1.全國高級中等學校免試入學各管道招生名額檢核總表，EXCEL格式
 - 2.免試入學各管道招生名額一覽表，EXCEL格式

111學年度高級中等學校免試入學各管道招生名額-檢核總表

檢核日期: 2021/12/27 16:44:33

檢核碼: 臺北市 (AU03)
學校總數: XXXX (含XXX)-計(職專)XXX

科別	類別	學校別	類別	免試入學(A)																		
				分區免試(U)		優先免試入學(AB)		直升(D)		試辦學習區完全免試(B)		統籌管道(C)		技專管道及專科管道類(T)		應徵生管道(D)		其他管道		其他管道		其他管道
男	女	總計	男	女	原住(外)	非原住(外)	男	女	原住(外)	非原住(外)	男	女	原住(外)	非原住(外)	男	女	原住(外)	非原住(外)	男	女	原住(外)	非原住(外)
高級中等學校	公立	國光	國光																			
高級中等學校	私立	國光	國光																			
合計																						

分區免試檢核表
分欄別: 檢核表

檢核碼: 基隆市 (AU03)
學校總數: XXXX (含XXX)-計(職專)XXX

科別	類別	學校別	類別	免試入學(A)																		
				分區免試(U)		優先免試入學(AB)		直升(D)		試辦學習區完全免試(B)		統籌管道(C)		技專管道及專科管道類(T)		應徵生管道(D)		其他管道		其他管道		其他管道
男	女	總計	男	女	原住(外)	非原住(外)	男	女	原住(外)	非原住(外)	男	女	原住(外)	非原住(外)	男	女	原住(外)	非原住(外)	男	女	原住(外)	非原住(外)
高級中等學校	公立	國光	國光																			
高級中等學校	私立	國光	國光																			
合計																						

分區免試檢核表
分欄別: 檢核表

科別	類別	學校別	類別	分區免試(U)	優先免試入學(AB)	直升(D)	試辦學習區完全免試(B)	統籌管道(C)	技專管道及專科管道類(T)	應徵生管道(D)	其他管道	其他管道	其他管道	其他管道	其他管道	其他管道	其他管道	其他管道	其他管道	其他管道	其他管道	其他管道
8	01	011311	私立聖心女中							A	101	普通科		D								
8	01	011311	私立聖心女中							A	101	普通科		D								
9	01	011312	私立樂善堂中							A	425	電子商務科		D								
9	01	011312	私立樂善堂中							A	425	電子商務科		D								
9	01	011312	私立樂善堂中							A	425	電子商務科		D								
10	01	011315	私立東海高中							A	303	資新科		D								
10	01	011315	私立東海高中							A	305	資新科		D								

免試入學各管道招生名額一覽表

性別 男性 女性 不依	全校核定 招生名額	各管道 招生名額 總計	招生名額 提供狀態 比對結果	單科核定 招生名額	單科核定 名額	分區免試 AU			優先免試入學 AB			直升 AD			試辦學習區 B	
						一般生	身障生(外)	原住(外)	一般生	身障生(外)	原住(外)	一般生	身障生(外)	原住(外)	一般生	身障(外)
3	0	0		35	1	0	0	0	0	0	0	0	0	0	0	0
3	0	0		385	11	237	5	5	135	3	3	0	0	0	0	0
3	0	0		0	0	0	0	0	0	0	0	0	0	0	0	0
1	0	0		0	0	0	0	0	0	0	0	0	0	0	0	0
3	0	0		0	0	0	0	0	0	0	0	0	0	0	0	0
420	420	等於	420	12	237	5	5	135	3	3	0	0	0	0	0	0
3	0	0		28	1	0	0	0	0	0	0	0	0	0	0	0
3	0	0		28	1	0	0	0	0	0	0	0	0	0	0	0
3	0	0		450	10	251	6	6	50	1	1	149	3	3	0	0
506	506	等於	506	12	251	6	6	50	1	1	149	3	3	0	0	0
3	0	0		315	9	48	1	1	0	0	0	0	0	0	0	0
3	315	315	等於	315	9	48	1	1	0	0	0	0	0	0	0	0
2	0	0		360	8	130	3	3	50	1	1	180	4	4	0	0
3	0	0		360	8	0	0	0	0	0	0	0	0	0	0	0
3	360	360	等於	360	8	130	3	3	50	1	1	180	4	4	0	0
3	0	0		76	3	12	1	1	0	0	0	0	0	0	0	0
3	76	76	等於	76	3	12	1	1	0	0	0	0	0	0	0	0
3	0	0		495	11	194	(4)	(4)	0	0	0	297	(7)	(7)	0	0
3	0	0		45	1	4	(1)	(1)	0	0	0	0	0	0	0	0
1	0	0		0	0	0	0	0	0	0	0	0	0	0	0	0
2	0	0		0	0	0	0	0	0	0	0	0	0	0	0	0
3	0	0		0	0	0	0	0	0	0	0	0	0	0	0	0
540	540	等於	540	12	198	4	4	0	0	0	0	324	7	7	0	0
3	0	0		315	7	55	2	2	75	2	2	180	4	4	0	0
3	315	315	等於	315	7	55	2	2	75	2	2	180	4	4	0	0
2	0	0		135	3	40	1	1	14	1	1	81	2	2	0	0
3	0	0		135	3	0	0	0	0	0	0	0	0	0	0	0
3	135	135	等於	135	3	40	1	1	14	1	1	81	2	2	0	0
3	0	0		45	1	30	1	1	13	0	0	2	0	0	0	0
3	0	0		90	2	60	1	1	28	1	1	2	1	1	0	0
3	0	0		135	3	90	2	2	41	1	1	4	1	1	0	0
3	0	0		90	2	54	1	1	36	1	1	0	0	0	0	0
3	0	0		45	1	27	1	1	18	0	0	0	0	0	0	0



「各管道主辦學校」資料轉出(5)

- 各就學區免試入學委員會

- 1.免試入學所屬各管道招生名額檢核表，PDF格式

- 2.免試入學各管道招生名額檔，EXCEL格式

1	2	A	B	C	D	E	F	G	H	I	J	K	L	M	外加名額			
															身心障礙	原住民	生	生
		學校名稱	部別	上課時段	科別	科代碼	群別	群代碼	性別	招生名額	各	總	各	總				
											科名	計	科名	計				
3																		
4			日間部		普通科	101	學術群	11	不限	12	0		0					
5			日間部		商業經營科	401	商業與管理群	26	不限	5	0		0					
6		國立竹山高中	日間部		國際貿易科	402	商業與管理群	26	不限	5	0		0					
7			日間部		資料處理科	404	商業與管理群	26	不限	4	0		0					
8			日間部		廣告設計科	406	設計群	28	不限	3	0		0					
9			日間部		多媒體設計科	430	設計群	28	不限	3	0		0					
10		國立斗六高中	日間部		普通科	101	學術群	11	不限	550	11	11	11	11				
11			日間部		普通科	101	學術群	11	不限	190	4		4					
12		國立北港高中	日間部		商業經營科	401	商業與管理群	26	不限	66	(2)		(2)					
13			日間部		國際貿易科	402	商業與管理群	26	不限	33	(1)	9	(1)					
14			日間部		資料處理科	404	商業與管理群	26	不限	66	(2)		(2)					
15			日間部		應用英語科	433	外語群	27	不限	33	(1)		(1)					
16		國立虎尾高中	日間部		普通科	101	學術群	11	不限	510	11	11	11	11				
17			日間部		普通科	101	學術群	11	不限	95	2		2					
18		私立永年高中	日間部		綜合高中	196	學術群	11	不限	135	3		3					
19		私立正心高中	日間部		普通科	101	學術群	11	不限	173	4	4	4	4				
20		私立文生高中	日間部		普通科	101	學術群	11	不限	73	2		2					
21		私立巨人高中	日間部		綜合高中	196	學術群	11	不限	180	5	5	5	5				
22			日間部		普通科	101	學術群	11	不限	158	3		3					
23		私立揚子高中	日間部		應用英語科	433	外語群	27	不限	33	1		1					
24			日間部		觀光事業科	407	餐旅群	32	不限	40	1		1					
25			日間部		餐飲管理科	408	餐旅群	32	不限	85	2		2					
26		財團法人義峰高中	日間部		應用英語科	433	外語群	27	不限	40	1		1					

111學年度中投區高級中等學校免試入學
所屬各管道招生名額檢核表

列印時間：2021/10/26 下午 04:15:10

免試入學(A)													
優先免試入學 (B)	直升(D)	試辦學習區 完全免試(E)	技優甄審 (Q)	技術型及單科 型甄試(T)	國中生國招 (Z)	基本查特 (C)	空勤查特 (S)	聯勤查特 (O)	原住民 免試 (G)	原住民 免試 (V)	臺灣省 子弟免 (M)	推廣部 推廣部 (K)	實驗教育 (F)
0	74	43	239	1	1	0	0	0	0	0	0	0	0
0	0	0	0	0	0	0	0	0	0	0	0	0	0
0	0	0	70	0	0	0	0	0	0	0	0	34	0
0	0	0	0	0	0	0	0	0	0	0	0	0	0
0	0	0	0	0	0	0	0	0	0	0	0	0	0
0	74	43	309	1	1	0	0	0	0	0	0	34	0

免試入學(A)													
優先免試入學 (B)	直升(D)	試辦學習區 完全免試(E)	技優甄審 (Q)	技術型及單科 型甄試(T)	國中生國招 (Z)	基本查特 (C)	空勤查特 (S)	聯勤查特 (O)	原住民 免試 (G)	原住民 免試 (V)	臺灣省 子弟免 (M)	推廣部 推廣部 (K)	實驗教育 (F)
一般	身障	身障	一般	身障	一般	一般	一般	一般	一般	一般	一般	一般	身障
0	0	2489	63	63	1148	28	28	358	415	37	1	1	36
0	0	0	0	0	0	0	0	0	0	0	0	0	0
0	0	0	0	0	0	0	0	78	80	0	0	0	0
0	0	0	0	0	0	0	0	0	0	0	0	0	0
0	0	0	0	0	0	0	0	0	0	0	0	0	0
0	0	0	0	0	0	0	0	0	0	0	0	0	0
0	0	0	0	0	0	0	0	0	0	0	0	0	0
0	0	0	0	0	0	0	0	0	0	0	0	0	0
0	0	3489	63	63	1148	28	28	434	494	37	1	1	36

分區資料檢核碼：F34B-D707-B5AE-91DB-7424-0B2C-C24E-E538

分區列印檢核碼：F34B-D707-B5AE-91DB-7424-0B2C-C24E-E538



「各管道主辦學校」資料轉出(6)

- 專業群科甄選入學總召學校：
 - 1.招生名額檢核表，PDF格式
 - 2.招生名額一覽表，EXCEL格式

111學年度高級中等學校
專業群科甄選入學招生名額檢核表

單位代碼: 88 冊 日期: 2022/11/29 下午 10:59:14 頁數: 1/24

校別	校區別	學校	特色招生(B)	
			專業群科甄選入學(BT)	其他
高級校	A	BT0011	選修學程(2)	其他
			其他	其他
高級校	A	BT0012	選修學程(2)	其他
			其他	其他
高級校	A	BT0131	選修學程(2)	其他
			其他	其他
高級校	A	BT0002	選修學程(2)	其他
			其他	其他
高級校	A	BT0004	選修學程(2)	其他
			其他	其他
高級校	A	BT0005	選修學程(2)	其他
			其他	其他
高級校	A	BT0006	選修學程(2)	其他
			其他	其他
高級校	A	BT0009	選修學程(2)	其他
			其他	其他
高級校	A	BT0003	選修學程(2)	其他
			其他	其他
高級校	A	BT0011	選修學程(2)	其他
			其他	其他
高級校	A	BT0012	選修學程(2)	其他
			其他	其他
高級校	A	BT0007	選修學程(2)	其他
			其他	其他
高級校	A	BT0020	選修學程(2)	其他
			其他	其他
高級校	A	BT0634	選修學程(2)	其他
			其他	其他
高級校	A	BT0635	選修學程(2)	其他
			其他	其他
高級校	A	BT0004	選修學程(2)	其他
			其他	其他
高級校	A	BT0159	選修學程(2)	其他
			其他	其他
高級校	A	BT0391	選修學程(2)	其他
			其他	其他
高級校	A	BT0589	選修學程(2)	其他
			其他	其他
高級校	A	BT0004	選修學程(2)	其他
			其他	其他
高級校	A	BT0001	選修學程(2)	其他
			其他	其他
高級校	A	BT0011	選修學程(2)	其他
			其他	其他
高級校	A	BT0017	選修學程(2)	其他
			其他	其他

資料檢核碼: 8803 1076 0007 3750 1000 1000 1000 1000
列印檢核碼: 8803-1076-0007-3750-1000-1000-1000-1000

學校代: 1 招生學校: 0111005 私立南台高級
資料檢核碼: 8803 1076 0007 3750 1000 1000 1000 1000
列印檢核碼: 8803 1076 0007 3750 1000 1000 1000 1000

序號	校區別	校別	校名	校區	校別	校區別	校名	特色招生(B)		
								專業群科甄選入學(BT)	其他	合計
1	A	BT0011	餐飲管理科	日間班	不分	23	1	1	1	1
2	A	BT0012	美容科	夜間班	不分	23	0	1	1	0
3	A	BT0131	觀光學業科	夜間班	不分	23	0	1	1	0
合計								69	1	3

學校代: 9 招生學校: 0111007 私立南台高級
資料檢核碼: 8803 1076 0007 3750 1000 1000 1000 1000
列印檢核碼: 8803 1076 0007 3750 1000 1000 1000 1000

序號	校區別	校別	校名	校區	校別	校區別	校名	特色招生(B)		
								專業群科甄選入學(BT)	其他	合計
1	A	BT0006	美容科	日間班	不分	45	1	1	1	1
2	A	BT0005	美容科	夜間班	不分	63	2	2	2	2

D	E	F	G	H	I	J	K	L	M	N	O	P	特色招生(B)			S	T	U	V	W	X	Y	Z
													一般生	身障生(外)	原住民(外)								
學校名稱	校區別	科代碼	科別	部別: D:日間部 N:夜間部 C:進修部 進修學校	上課時段: A:上午班 P:下午班 W:週二日班 T:週末班 N:夜間班 D:日班	性別: 1:男性 2:女性 3:不限	全校核定 招生名額	各管道 招生名額 總計	招生名額 提供狀態 比對結果	華科核定 招生名額	華科核定 班數	特色招生(B) 專業群科甄選入學BT											
家德	A	BT0011	餐飲管理科	D			3	0	0	0	0	20	1	1									
家德	A	BT0012	美容科	D			3	0	0	0	0	20	0	1									
家德	A	BT0131	觀光學業科	D			3	0	0	0	0	20	1	0									
家德	A		合計					855	855	等於	855	19	60	2	2								
家德	A	BT0002	廣告設計科	D			3	0	0	0	0	90	1	1									
家德	A	BT0004	資料處理科	D			3	0	0	0	0	10	1	1									
家德	A	BT0005	美工科	D			3	0	0	0	0	90	2	2									
家德	A	BT0006	美術科	D			3	0	0	0	0	45	1	1									
家德	A		合計					1125	1125	等於	1125	25	235	5	5								
家德	A	BT0009	表演藝術科	D			3	0	0	0	0	25	1	1									
家德	A		合計					450	450	等於	450	10	25	1	1								
家德	A	BT0003	多媒體設計科	D			3	0	0	0	0	20	1	1									
家德	A	BT0011	餐飲管理科	D			3	0	0	0	0	45	1	1									
家德	A		合計					810	810	等於	810	18	65	2	2								
家德	A	BT0012	美容科	D			3	0	0	0	0	45	1	1									
家德	A		合計					765	765	等於	765	17	45	1	1								
家德	A	BT0009	表演藝術科	D			3	0	0	0	0	100	2	2									
家德	A	BT0011	餐飲管理科	D			3	0	0	0	0	50	1	1									
家德	A	BT0012	美容科	D			3	0	0	0	0	25	1	1									
家德	A		合計					1440	1440	等於	1440	32	175	4	4								
家德	A	BT0007	汽機科	D			3	0	0	0	0	35	1	1									
家德	A		合計					665	665	等於	665	19	35	1	1								
家德	A	BT0020	室內空間設計科	D			3	0	0	0	0	10	0	0									
家德	A	BT0634	空間制圖科	D			3	0	0	0	0	10	0	1									
家德	A	BT0635	電腦機械製圖科	D			3	0	0	0	0	10	1	0									
家德	A		合計					450	450	等於	450	13	30	1	1								
家德	A	BT0004	資料處理科	D			3	0	0	0	0	5	1	1									
家德	A	BT0159	機械科	D			3	0	0	0	0	5	0	0									
家德	A	BT0391	國際貿易科	D			3	0	0	0	0	5	0	0									
家德	A	BT0589	板金科	D			3	0	0	0	0	5	0	0									
家德	A		合計					650	650	等於	650	19	20	1	1								
家德	A	BT0004	資料處理科	D			3	0	0	0	0	6	1	1									
家德	A		合計					700	700	等於	700	20	6	1	1								
家德	A	BT0001	電子科	D			3	0	0	0	0	10	1	0									
家德	A	BT0011	餐飲管理科	D			3	0	0	0	0	20	0	1									
家德	A	BT0017	藥劑科	D			3	0	0	0	0	20	0	1									



「各管道主辦學校」資料轉出(7)

- 試辦學習區完全免試入學全國總召集學校
1. 招生名額檢核表，PDF格式
 2. 招生名額一覽表，EXCEL格式

111學年度高級中等學校
試辦學習區完全免試入學招生名額檢核表

單位紙數 90 冊 列印日期：2021/11/26 下午 10: 06:08 頁數：1/208

校別	校區別	學校	免試入學(A)		
			該管學習區完全免試入學(B)	免試入學(C)	免試入學(D)
高級中學	普通科	國立臺灣師範大學	國文	數學	英語
			歷史	地理	社會
高級中學	普通科	國立臺灣師範大學	免試入學(E)		
			免試入學(F)		
高級中學	普通科	國立臺灣師範大學	國文	數學	英語
			歷史	地理	社會

資料檢核碼：2021 3734 0703 2307 0639 3476 8834 7103
資料檢核碼：2021 3734 0703 2307 0639 3476 8834 7103

學校名：1 招生管道：011(2) 報名報名商

資料檢核碼：0818 3798 0002 474 8719 3706 8844 7521
資料檢核碼：0818 3798 0002 474 8719 3706 8844 7521

序號	校區別	學校別	科別	科目	名額	免試入學(A)		
						該管學習區完全免試入學(B)	免試入學(C)	免試入學(D)
1	A	401	商業經營科	國文	不設	14	0	0
2	A	404	資料處理科	國文	不設	14	0	0
3	A	406	廣告設計科	國文	不設	14	0	0
4	A	407	觀光事業科	國文	不設	14	0	0
5	A	408	餐飲管理科	國文	不設	14	0	0
6	A	430	多媒體設計科	國文	不設	14	0	0
7	A	503	幼兒保育科	國文	不設	14	0	0
8	A	504	美容科	國文	不設	14	0	0
9	A	515	流行服飾科	國文	不設	14	0	0
10	A	817	表演藝術科	國文	不設	14	0	0
			合計			176	0	0

D	E	F	G	H	I	J	K	L	M	N	O	免試入學(A)			S	T	U	V	W	X	Y	Z
												該管學習區完全免試入學(B)	免試入學(C)	免試入學(D)								
學校名稱	校區別	科代碼	科別	類別 D:普通部 N:夜間部 C:進修部 進修學校 空白	上課時段 A:上午班 P:下午班 W:週二日班 T:週末班 N:夜間班 D:日龍班	性別: 1.男性 2.女性 3.不限	全校核定 招生名額	查管處 核定名額 總計	招生名額 提供狀態 比對結果	資料核定 招生名額	資料核定 班數	一般生	身障生(外)	原住民(外)								
國家	A	401	商業經營科	D		3	0	0		45	1	14	0	0								
國家	A	404	資料處理科	D		3	0	0		90	2	27	1	1								
國家	A	406	廣告設計科	D		3	0	0		45	1	14	0	0								
國家	A	407	觀光事業科	D		3	0	0		45	1	14	0	0								
國家	A	408	餐飲管理科	D		3	0	0		135	3	41	1	1								
國家	A	430	多媒體設計科	D		3	0	0		45	1	14	0	0								
國家	A	503	幼兒保育科	D		3	0	0		45	1	14	1	1								
國家	A	504	美容科	D		3	0	0		135	3	41	1	1								
國家	A	515	流行服飾科	D		3	0	0		45	1	14	0	0								
國家	A	817	表演藝術科	D		3	0	0		90	2	27	1	1								
國家			合計				765	765	等於	765	17	220	5	5								
國家	A	408	餐飲管理科	D		3	0	0		45	1	9	1	1								
國家			合計				180	180	等於	180	4	9	1	1								
國中	A	196	綜合高中	D		3	0	0		175	5	123	3	3								
國中			合計				205	205	等於	205	6	123	3	3								
國中	A	196	綜合高中	D		3	0	0		175	5	105	3	3								
國中			合計				175	175	等於	175	5	105	3	3								
女中	A	101	普通科	D		2	0	0		490	14	228	5	5								
女中			合計				520	520	等於	520	15	228	5	5								
國中	A	101	普通科	D		1	0	0		280	8	100	(3)	(3)								
國中	A	101	普通科	D		2	0	0		280	8	18	(3)	(3)								
國中			合計				366	366	等於	366	11	118	3	3								
大學附屬基隆海專	A	305	資訊科	D		3	0	0		70	2	42	(1)	(1)								
大學附屬基隆海專	A	407	觀光專業科	D		3	0	0		35	1	21	(0)	(1)								
大學附屬基隆海專	A	505	食品科	D		3	0	0		70	2	42	(0)	(1)								
大學附屬基隆海專	A	517	烘焙科	D		3	0	0		35	1	21	(0)	(1)								
大學附屬基隆海專	A	701	漁業科	D		3	0	0		35	1	21	(0)	(1)								
大學附屬基隆海專	A	705	水產養殖科	D		3	0	0		35	1	21	(1)	(1)								
大學附屬基隆海專	A	717	航運管理科	D		3	0	0		35	1	21	(1)	(1)								
大學附屬基隆海專			合計				420	420	等於	420	12	189	4	4								
職工	A	196	綜合高中	D		3	0	0		105	3	63	2	3								
職工	A	401	商業經營科	D		3	0	0		70	2	49	0	1								
職工	A	402	國際貿易科	D		3	0	0		70	2	49	1	1								
職工	A	403	會計學務科	D		3	0	0		70	2	49	1	0								
職工	A	404	資料處理科	D		3	0	0		35	1	25	1	0								
職工			合計				555	555	等於	555	16	235	5	5								



「各管道主辦學校」資料轉出(8)

- 國立及私立高級中等學校附設進修部免試入學單獨招生總召學校
- 1.招生名額檢核表，PDF格式
- 2.招生名額一覽表，EXCEL格式

111學年度高級中等學校
進修部免試入學單獨招生名額檢核表

單位代碼：09 學校代碼：200211120 年 級：0540 頁數：1/28

進修部	校別	科別	免試入學(A)		
			一級生	身障生(外)	原住民(外)
高級班	A	303	免試入學(A)		
			進修部免試入學(A)		
高級班	A	407	免試入學(A)		
			進修部免試入學(A)		
高級班	A	305	免試入學(A)		
			進修部免試入學(A)		
高級班	A	408	免試入學(A)		
			進修部免試入學(A)		
高級班	A	408	免試入學(A)		
			進修部免試入學(A)		
高級班	A	504	免試入學(A)		
			進修部免試入學(A)		
高級班	A	101	免試入學(A)		
			進修部免試入學(A)		
高級班	A	101	免試入學(A)		
			進修部免試入學(A)		
高級班	A	101	免試入學(A)		
			進修部免試入學(A)		
高級班	A	101	免試入學(A)		
			進修部免試入學(A)		
高級班	A	101	免試入學(A)		
			進修部免試入學(A)		
高級班	A	101	免試入學(A)		
			進修部免試入學(A)		
高級班	A	101	免試入學(A)		
			進修部免試入學(A)		
高級班	A	101	免試入學(A)		
			進修部免試入學(A)		
高級班	A	101	免試入學(A)		
			進修部免試入學(A)		
高級班	A	305	免試入學(A)		
			進修部免試入學(A)		
高級班	A	406	免試入學(A)		
			進修部免試入學(A)		
高級班	A	505	免試入學(A)		
			進修部免試入學(A)		
高級班	A	717	免試入學(A)		
			進修部免試入學(A)		
高級班	A	401	免試入學(A)		
			進修部免試入學(A)		
高級班	A	402	免試入學(A)		
			進修部免試入學(A)		

D	E	F	G	H	I	J	K	L	M	N	O	P	Q	R	S	T	U	V	W	X	Y	Z	
學校名稱	校區別	科代碼	科別	部別: D:日間部 N:夜間部 C:進修部 進修學校 空白	上課時段: A:上午班 P:下午班 W:週二日班 T:週末班 N:夜班班 D:日班班	性別: 1:男性 2:女性 3:不詳	全校核定 招生名額	各管道 招生名額 總計	招生名額 提供狀態 比對結果	單科核定 招生名額	單科核定 班數	免試入學(A)											
												一級生	身障生(外)	原住民(外)									
江商進修部	A	303	汽機科	C	N	3	0	0		45	1	20	(1)	(1)									
江商進修部	A	407	觀光學業科	C	N	3	0	0		45	1	20	(1)	(1)									
江商進修部	A	305	資訊科	C	N	3	0	0	等於	90	2	40	1	1									
觀光進修部	A	305	資訊科	C	N	3	0	0		45	1	15	1	0									
觀光進修部	A	408	餐飲管理科	C	N	3	0	0		45	1	15	0	1									
觀光進修部	A	408	餐飲管理科	C	N	3	0	0		90	2	30	1	1									
江商進修部	A	408	餐飲管理科	C	T	3	0	0		90	2	30	1	1									
江商進修部	A	504	藥劑科	C	W	3	0	0		90	2	60	1	1									
江商進修部	A		合計				180	180	等於	180	4	120	3	3									
國中進修部	A	101	普通科	C	N	3	0	0		70	2	70	2	2									
國中進修部	A		合計				70	70	等於	70	2	70	2	2									
國中進修部	A	101	普通科	C	N	3	0	0		35	1	35	1	1									
國中進修部	A		合計				35	35	等於	35	1	35	1	1									
國中進修部	A	101	普通科	C	N	3	0	0		35	1	35	1	1									
國中進修部	A		合計				35	35	等於	35	1	35	1	1									
國中進修部	A	101	普通科	C	N	3	0	0		35	1	35	1	1									
國中進修部	A		合計				35	35	等於	35	1	35	1	1									
國中進修部	A	101	普通科	C	N	3	0	0		35	1	35	1	1									
國中進修部	A		合計				35	35	等於	35	1	35	1	1									
國中進修部	A	101	普通科	C	N	3	0	0		35	1	35	1	1									
國中進修部	A		合計				35	35	等於	35	1	35	1	1									
江商進修部	A	305	資訊科	C	N	3	0	0		35	1	33	1	1									
江商進修部	A	406	廣告設計科	C	N	3	0	0		35	1	33	1	1									
江商進修部	A		合計				70	70	等於	70	2	66	2	2									
華大附屬基隆海軍進修部	A	505	食品科	C	N	3	0	0		40	1	30	(2)	(2)									
華大附屬基隆海軍進修部	A	717	航海管理科	C	N	3	0	0		40	1	26	(2)	(2)									
華大附屬基隆海軍進修部	A		合計				80	80	等於	80	2	56	2	2									
國立基隆港務進修部	A	401	商業經營科	C	N	3	0	0		40	1	25	1	1									
國立基隆港務進修部	A	402	國際貿易科	C	N	3	0	0		40	1	25	0	0									



「各管道主辦學校」資料轉出(9)

- 藝才班術科測驗暨聯合甄選入學總召學校
1. 招生名額檢核表，PDF格式
 2. 招生名額一覽表，EXCEL格式

111學年度高級中等學校
甄選入學(藝才班)甄選表現1招生名額檢核表

學校代碼: 64 所
資料日期: 2021/11/26 下午 3:19:53
頁數: 1/59

校別	校區別	學校	特色班別		
			普通中學學校	技師班	特設班
高級中學	A	6401	藝才班(1班)		
			普通班(1班)		
高級中學	A	6402	藝才班(1班)		
			普通班(1班)		

資料檢核碼: 9561 8876 0676 149C 453C 474P 5271 369C
資料檢核碼: 9561 8876 0676 149C 453C 474P 5271 369C

學校代碼: 11 招生單位: 011201 聯合技師高中
資料檢核碼: 6227 5320 6617 8794 951C 3296 517F 4233
資料檢核碼: 6227 5320 6617 8794 951C 3296 517F 4233

校別	校區別	學校別	科別	類別	上課時間	特色班別		
						普通班	特設班	原住民族班
1	A	102	音樂科	音樂班	不分	0	0	0
						0	0	0
2	A	102	美術科	美術班	不分	0	0	0
						0	0	0
3	A	102	音樂科	音樂班	不分	0	0	0
						0	0	0
4	A	103	美術科	美術班	不分	0	0	0
						0	0	0

學校代碼: 12 招生單位: 011202 聯合技師高中
資料檢核碼: 864C 1120 044C 7407 8767 3264 650B 369C
資料檢核碼: 864C 1120 044C 7407 8767 3264 650B 369C

校別	校區別	學校別	科別	類別	上課時間	特色班別		
						普通班	特設班	原住民族班
1	A	102	音樂科	音樂班	不分	0	0	0
						0	0	0
2	A	102	美術科	美術班	不分	0	0	0
						0	0	0
3	A	102	音樂科	音樂班	不分	0	0	0
						0	0	0
4	A	103	美術科	美術班	不分	0	0	0
						0	0	0

D	E	F	G	H	I	J	K	L	M	N	O	P	特色班別(B)			S	T	U	V	W	X	Y	Z
													一般生	身障生(外)	原住民族(外)								
學校名稱	校區別	科代碼	科別	部別: D:日間部 N:夜間部 C:進修部 進修學校	上課時段: A:上午班 P:下午班 W:週末二日班 T:週末班 N:夜間班 D:日班	性別: 1:男性 2:女性 3:不限	全校核定 招生名額	各管道 招生名額 總計	招生名額 提供狀態 比對結果	單科核定 招生名額	單科核定 班數	特色班別(B)	專業群科甄選入學BT										
東德	A	BT0011	餐飲管理科	D		3	0	0	0	0	0	20	1	1									
東德	A	BT0012	藥劑科	D		3	0	0	0	0	0	20	0	1									
東德	A	BT0131	觀光學業科	D		3	0	0	0	0	0	20	1	0									
東德	A		會計				855	855	等於	855	19	60	2	2									
東德	A	BT0002	廣告設計科	D		3	0	0	0	0	0	90	1	1									
東德	A	BT0004	資料處理科	D		3	0	0	0	0	0	10	1	1									
東德	A	BT0005	美工科	D		3	0	0	0	0	0	90	2	2									
東德	A	BT0006	美術科	D		3	0	0	0	0	0	45	1	1									
東德	A		合計				1125	1125	等於	1125	25	235	5	5									
東德	A	BT0009	表演藝術科	D		3	0	0	0	0	0	25	1	1									
東德	A		合計				450	450	等於	450	10	25	1	1									
東德	A	BT0003	多媒體設計科	D		3	0	0	0	0	0	20	1	1									
東德	A	BT0011	餐飲管理科	D		3	0	0	0	0	0	45	1	1									
東德	A		合計				810	810	等於	810	18	65	2	2									
東德	A	BT0012	藥劑科	D		3	0	0	0	0	0	45	1	1									
東德	A		合計				765	765	等於	765	17	45	1	1									
東德	A	BT0009	表演藝術科	D		3	0	0	0	0	0	100	2	2									
東德	A	BT0011	餐飲管理科	D		3	0	0	0	0	0	50	1	1									
東德	A	BT0012	藥劑科	D		3	0	0	0	0	0	25	1	1									
東德	A		合計				1440	1440	等於	1440	32	175	4	4									
東德	A	BT0007	汽機科	D		3	0	0	0	0	0	35	1	1									
東德	A		合計				665	665	等於	665	19	35	1	1									
東德	A	BT0020	室內空間設計科	D		3	0	0	0	0	0	10	0	0									
東德	A	BT0634	空勤術科	D		3	0	0	0	0	0	10	0	0									
東德	A	BT0635	電腦機械製圖科	D		3	0	0	0	0	0	10	1	0									
東德	A		合計				450	450	等於	450	13	30	1	1									
東德	A	BT0004	資料處理科	D		3	0	0	0	0	0	5	1	1									
東德	A	BT0159	機械科	D		3	0	0	0	0	0	5	0	0									
東德	A	BT0391	國際貿易科	D		3	0	0	0	0	0	5	0	0									
東德	A	BT0589	板金科	D		3	0	0	0	0	0	5	0	0									
東德	A		合計				650	650	等於	650	19	20	1	1									
東德	A	BT0004	資料處理科	D		3	0	0	0	0	0	6	1	1									
東德	A		合計				700	700	等於	700	20	6	1	1									
東德	A	BT0001	電子科	D		3	0	0	0	0	0	10	1	0									
東德	A	BT0011	餐飲管理科	D		3	0	0	0	0	0	20	0	1									
東德	A	BT0017	藥劑科	D		3	0	0	0	0	0	20	0	1									



「各管道主辦學校」資料轉出(10)

- 科學班特色招生甄選入學總召學校
- 1.招生名額檢核表，PDF格式
- 2.招生名額一覽表，EXCEL格式

111學年度高級中等學校
甄選入學(科學班)招生名額檢核表

單位紙數: 10 冊 列印日期: 2022/11/29 下午 02:29:38
頁數: 1/4

校別	校區別	學校	特色班別		
			普通中學(含) 附設中學(含)	高職	
高級中學	A	108	科學班	普通中學(含) 附設中學(含)	高職
				普通中學(含) 附設中學(含)	高職
合計				23	1

資料檢核碼: 4487 3438 4213 7836 8258 7747 6644 4290
資料檢核碼: 4155 8138 4245 8325 7258 8258 6513 7290

資料檢核碼: 4155 8138 4245 8325 7258 8258 6513 7290

校別	校區別	學校	校別	校區別	學校	特色班別	
						普通中學(含) 附設中學(含)	高職
合計						23	1

資料檢核碼: 4487 3438 4213 7836 8258 7747 6644 4290
資料檢核碼: 4155 8138 4245 8325 7258 8258 6513 7290

學校名稱	校區別	科代碼	科別	部別: D:日曜部 N:夜間部 C:進修部 進修學校 綜合	上課時段: A:上午班 P:下午班 W:週二日班 T:週末班 N:夜間班 D:日曜班	性別: 1.男性 2.女性 3.不限	全校核定 招生名額	各管道 招生名額 總計	招生名額 提供狀態 對照結果	單科核定 招生名額	單科核定 班數	特色招生(B)			
												甄選入學(科學班)BQ	一般生	身障生(外)	原住民(外)
南中	A	108	科學班	D		3	0	0	等於	30	1	30	1	1	1
南中			合計				876	876	等於	876	26	30	1	1	
中興	A	108	科學班	D		1	0	0	等於	30	1	30	1	1	
中興			合計				867	867	等於	867	27	30	1	1	
安中	A	108	科學班	D		2	0	0	等於	30	1	30	1	1	
安中			合計				755	755	等於	755	23	30	1	1	
福中	A	108	科學班	D		3	0	0	等於	25	1	25	1	1	
福中			合計				708	708	等於	708	21	25	1	1	
江舞麗高實驗高中	A	108	科學班	D		3	0	0	等於	25	1	25	1	1	
江舞麗高實驗高中			合計				145	145	等於	145	5	25	1	1	
一中	A	108	科學班	D		3	0	0	等於	30	1	30	1	1	
一中			合計				853	853	等於	853	25	30	1	1	
麗中	A	108	科學班	D		3	0	0	等於	23	1	23	1	1	
麗中			合計				706	706	等於	706	21	23	1	1	
麗中	A	108	科學班	D		3	0	0	等於	23	1	23	1	1	
麗中			合計				664	664	等於	664	20	23	1	1	
一中	A	108	科學班	D		3	0	0	等於	25	1	25	1	1	
一中			合計				645	645	等於	645	19	25	1	1	
中興	A	108	科學班	D		3	0	0	等於	30	1	30	1	1	
中興			合計				833	833	等於	833	24	30	1	1	



「各管道主辦學校」資料轉出(11)

- 高級中等學校特色招生考試分發入學聯合試務委員會
- 1.招生名額檢核表，PDF格式
- 2.招生名額一覽表，EXCEL格式

111學年度高級中等學校
考試分發招生名額檢核表

單位編號: 8 學校日期: 2021/11/26 下午 02:29:18
頁數: 1/2

管道別	校別	學校	特色招生(1)	
			考試分發	原住民族
高級中學	校別	學校	特色招生(2)	
			考試分發	原住民族

資料檢核碼: 8078 F39 7405 F775 0X3U C7 4 01F3 3E56
資料檢核碼: 8078 F39 7405 F775 0X3U C7 4 01F3 3E56

學校代碼: 032399 國立台灣國際專科學校
資料檢核碼: 4245 0374 9056 307 0613 3749 5063 7204
資料檢核碼: 4245 0374 9056 307 0613 3749 5063 7204

管道	校別	學校	科別	科目	上課時間	性別	特色招生(1)	
							一般生	原住民族
1	BUC02	國立台灣國際專科學校	國文	國文	下午	男女	53	1
合計							53	1

學校代碼: 130406 國立台灣國際專科學校
資料檢核碼: 0078-BL-5-625-11-B-3C14-3F1-3S1 D-823C
資料檢核碼: 0078-BL-5-625-11-B-3C14-3F1-3S1 D-823C

管道	校別	學校	科別	科目	上課時間	性別	特色招生(2)	
							一般生	原住民族
1	BUC02	國立台灣國際專科學校	國文	國文	下午	男女	53	1
合計							53	1

學校名稱	校區別	科代碼	科別	上課時間	性別	全校核定 招生名額	各管道 招生名額 總計	招生名額 提供狀態 比對結果	資料核定 招生名額	資料核定 班數	特色招生(B)		
											一般生	身障生(外)	原住民族(外)
國立台灣國際專科學校	A	BU0129	國文	D	3	0	0	等於	0	18	1	1	
國立台灣國際專科學校	A	BU0130	國文	D	3	420	420	等於	420	12	1	1	
附屬中			合計			359	359	等於	359	11	25	1	
附屬中	A	BU0002	資訊科學特色班	D	3	0	0	等於	0	35	1	1	
附屬中			合計			876	876	等於	876	26	35	1	
附屬中	A	BU0001	英語國際特色班	D	3	0	0	等於	0	35	1	1	
附屬中			合計			205	205	等於	205	6	35	1	
附屬國中	A	BU0131	國文	D	3	0	0	等於	0	50	1	1	
附屬國中			合計			500	500	等於	500	15	50	1	
附屬國中	A	BU0132	人文科學特色班	D	3	0	0	等於	0	30	1	1	
附屬國中			合計			175	175	等於	175	5	30	1	
附屬中	A	BU0133	AI科技特色班	D	3	0	0	等於	0	35	1	1	
附屬中			合計			238	238	等於	238	7	35	1	
附屬中	A	BU0133	AI科技特色班	D	3	0	0	等於	0	35	1	1	
附屬中			合計			210	210	等於	210	6	35	1	



「各管道主辦學校」資料轉出(12)

- 體育署(甄選入學體育班)
 - 1.招生名額檢核表，PDF格式
 - 2.招生名額一覽表，EXCEL格式

111學年度高級中等學校
甄選入學(體育班)招生名額檢核表

學校代碼：149 頁數：1/47

學校代碼：149 頁數：1/47

校區別	學校	特色招生(B)	
		甄選入學(體育班)C	其他(D)
高級中等學校	田端社	3	0
高級中學	田端社	體育班	3
		其他	0
高級中學	田端社	3	0
高級中學	田端社	3	0

資料檢核碼：4992 2136 2164 2370 7878 4788 4454 7897
資料檢核碼：4992 2136 2164 2370 7878 4788 4454 7897

學校代碼：149 頁數：1/47

校區別	學校	特色招生(B)	
		甄選入學(體育班)C	其他(D)
高級中等學校	田端社	3	0
高級中學	田端社	3	0
高級中學	田端社	3	0
高級中學	田端社	3	0

資料檢核碼：4992 2136 2164 2370 7878 4788 4454 7897
資料檢核碼：4992 2136 2164 2370 7878 4788 4454 7897

學校代碼：149 頁數：1/47

校區別	學校	特色招生(B)	
		甄選入學(體育班)C	其他(D)
高級中等學校	田端社	3	0
高級中學	田端社	3	0
高級中學	田端社	3	0
高級中學	田端社	3	0

資料檢核碼：4992 2136 2164 2370 7878 4788 4454 7897
資料檢核碼：4992 2136 2164 2370 7878 4788 4454 7897

D	E	F	G	H	I	J	K	L	M	N	O	特色招生(B)			其他(D)	
												甄選入學(體育班)C			運動績優特招 DU	
												一般生	身障生(外)	原住民(外)	一般生	一般生(外)
臺南中學校	A	105	體育班	D		3	0	0	35	1	35	1	1	0	0	
臺南中學校	A	C002	排球(揚招)	D		3	0	0	0	0	0	0	0	4	0	
臺南中學校	A	C009	足球(揚招)	D		1	0	0	0	0	0	0	0	7	0	
臺南中學校	A	C021	跆拳道(揚招)	D		3	0	0	0	0	0	0	0	2	0	
臺南中學校			合計			420	420	等於	420	12	35	1	1	13	0	
關山高中	A	C001	籃球(揚招)	D		1	0	0	0	0	0	0	0	8	0	
關山高中	A	C001	籃球(揚招)	D		2	0	0	0	0	0	0	0	6	0	
關山高中	A	C090	壘球(揚招)	D		3	0	0	0	0	0	0	0	4	0	
關山高中			合計			540	540	等於	540	12	0	0	0	18	0	
屏東中	A	105	體育班	D		3	0	0	35	1	35	1	1	0	0	
屏東中			合計			530	530	等於	530	12	35	1	1	0	0	
屏工家	A	105	體育班	D		3	0	0	45	1	45	1	1	0	0	
屏工家			合計			1440	1440	等於	1440	32	45	1	1	0	0	
山高中	A	105	體育班	D		3	0	0	35	1	35	1	1	0	0	
山高中			合計			665	665	等於	665	19	35	1	1	0	0	
中高中	A	C028	擊劍(揚招)	D		3	0	0	0	0	0	0	0	5	0	
中高中	A	C031	游泳(揚招)	D		3	0	0	0	0	0	0	0	8	0	
中高中			合計			630	630	等於	630	18	0	0	0	13	0	
中高中	A	C005	羽球(揚招)	D		2	0	0	0	0	0	0	0	1	0	
中高中	A	C031	游泳(揚招)	D		3	0	0	0	0	0	0	0	5	0	
中高中			合計			658	658	等於	658	19	0	0	0	6	0	
中高中	A	105	體育班	D		3	0	0	45	1	45	1	1	0	0	
中高中	A	C009	足球(揚招)	D		2	0	0	0	0	0	0	0	6	0	
中高中			合計			598	598	等於	598	17	45	1	1	0	6	
中高中	A	C030	射擊(揚招)	D		3	0	0	0	0	0	0	0	7	0	
中高中	A	C031	游泳(揚招)	D		3	0	0	0	0	0	0	0	1	0	
中高中	A	C051	現代五項(揚招)	D		3	0	0	0	0	0	0	0	2	0	
中高中			合計			525	525	等於	525	15	0	0	0	10	0	
中高中	A	105	體育班	D		3	0	0	30	1	30	1	1	0	0	
中高中			合計			450	450	等於	450	13	30	1	1	0	0	
中高中	A	105	體育班	D		3	0	0	20	1	20	1	1	0	0	
中高中	A	C058	籃球(揚招)	D		3	0	0	0	0	0	0	0	4	0	
中高中			合計			650	650	等於	650	19	20	1	1	0	4	
中高中	A	105	體育班	D		3	0	0	35	1	35	1	1	0	0	
中高中	A	C001	籃球(揚招)	D		1	0	0	0	0	0	0	0	4	0	



提醒事項

- 封存完畢後如發現填報名額錯誤，請聯繫該管道主辦學校解除封存再重新填報。如不只一個管道名額調整，請填報完成再次封存、列印報表，使資料MD5和列印MD5一致後，個別通知異動到名額的主辦學校。
- 封存完畢之後，必須至【資料轉出】點選按鈕轉出《招生名額確認表》才算完成填報作業。
- 系統操作諮詢電話服務時間為**110年11月22日至11月26日**每日上午9時至下午4時，為避免電話壅塞，請先詳閱操作手冊及本簡報說明。
- 請盡早填報以利各管道委員會進行後續簡章名額彙整作業。



簡報完畢

謝謝您的聆聽

